

PLANTA BAJA

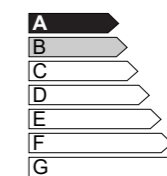

A.PB.01

SUP. CONSTRUIDA:	73,24 m ²
SUP. EXTERIOR:	35,32 m ²
SUP. CONST. + E. COMUNES:	83,21 m ²



CERTIFICACIÓN DE CONSUMO ENERGÉTICO

NOTAS:

- Las viviendas se entregarán con los armarios empotrados y los muebles y sanitarios de baños y cocina. El resto de muebles que figuran en el presente documento son orientativos y no forman parte de la vivienda.
- La certificación de consumo energético final será la definida según proyecto arquitectónico.
- Este plano es informativo y no constituye ningún documento contractual. La promotora se reserva la facultad de modificar, por imperativo de las administraciones competentes y por las directrices de la dirección facultativa, las características, distribuciones y superficies mostradas en el plano.



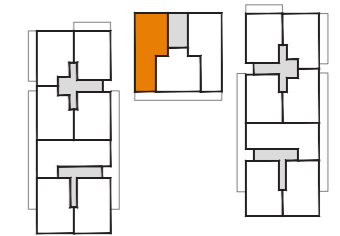
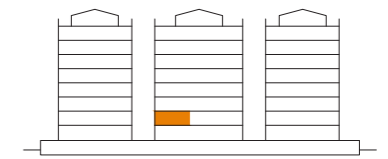

PLANTA 1



C.P1.03

SUP. CONSTRUIDA:	93,02 m²
SUP. EXTERIOR:	7,44 m²
SUP. CONST. + E. COMUNES:	106,16 m²

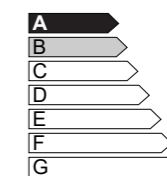

CERTIFICACIÓN DE CONSUMO ENERGÉTICO

NOTAS:

- Las viviendas se entregarán con los armarios empotrados y los muebles y sanitarios de baños y cocina. El resto de muebles que figuran en el presente documento son orientativos y no forman parte de la vivienda.
- La certificación de consumo energético final será la definida según proyecto arquitectónico.
- Este plano es informativo y no constituye ningún documento contractual. La promotora se reserva la facultad de modificar, por imperativo de las administraciones competentes y por las directrices de la dirección facultativa, las características, distribuciones y superficies mostradas en el plano.

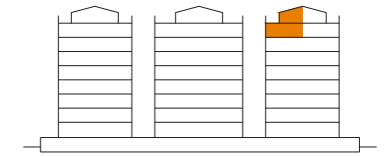

PLANTA 7



B.P7.03 (N1)

SUP. CONSTRUIDA:	108,31 m ²
SUP. EXTERIOR:	29,47 m ²
SUP. CONST. + E. COMUNES:	123,06 m ²

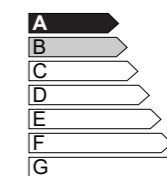

CERTIFICACIÓN DE CONSUMO ENERGÉTICO

NOTAS:

- Las viviendas se entregarán con los armarios empotrados y los muebles y sanitarios de baños y cocina. El resto de muebles que figuran en el presente documento son orientativos y no forman parte de la vivienda.
- La certificación de consumo energético final será la definida según proyecto arquitectónico.
- Este plano es informativo y no constituye ningún documento contractual. La promotora se reserva la facultad de modificar, por imperativo de las administraciones competentes y por las directrices de la dirección facultativa, las características, distribuciones y superficies mostradas en el plano.

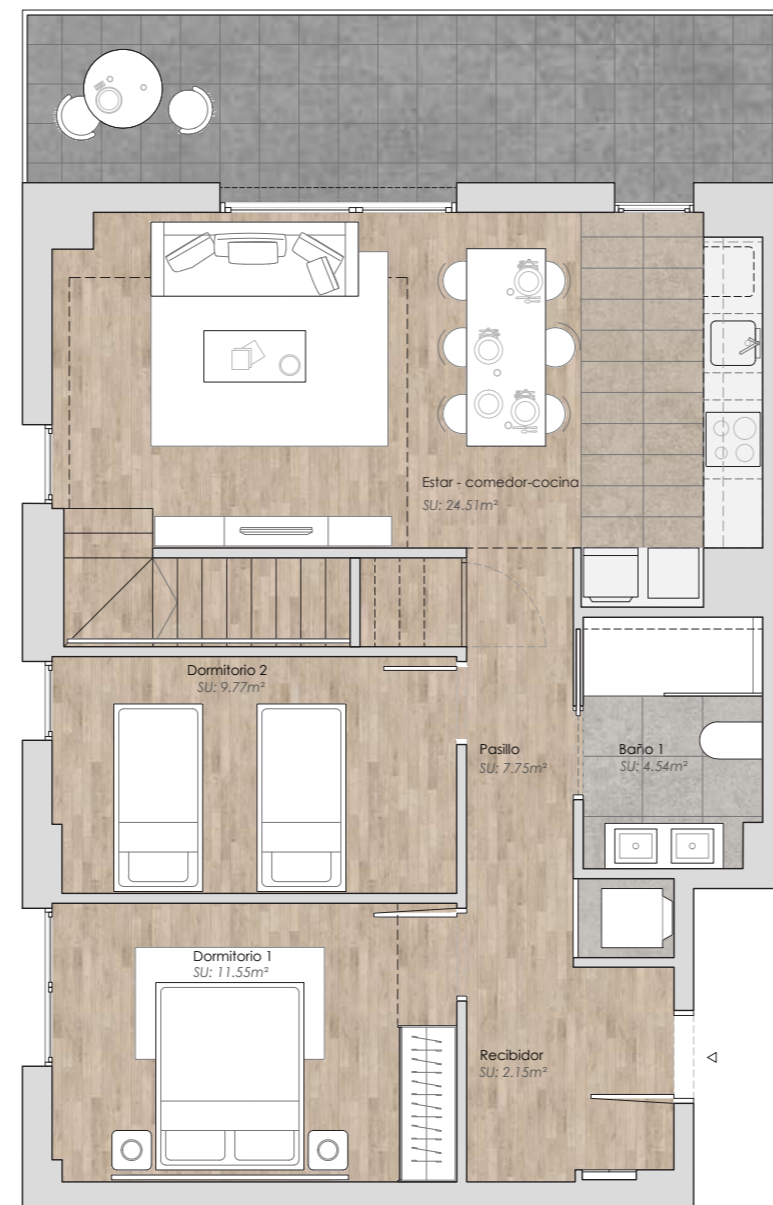

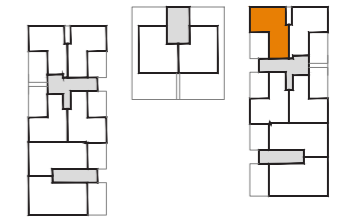
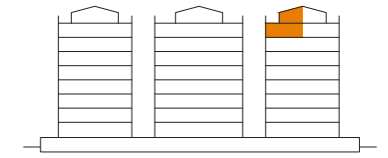

PLANTA BAJO CUBIERTA



B.P7.03 (N2)

SUP. CONSTRUIDA:	108,31 m ²
SUP. EXTERIOR:	29,47 m ²
SUP. CONST. + E. COMUNES:	123,06 m ²

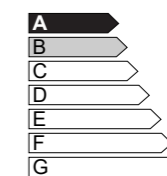

CERTIFICACIÓN DE CONSUMO ENERGÉTICO

NOTAS:

- Las viviendas se entregarán con los armarios empotrados y los muebles y sanitarios de baños y cocina. El resto de muebles que figuran en el presente documento son orientativos y no forman parte de la vivienda.
- La certificación de consumo energético final será la definida según proyecto arquitectónico.
- Este plano es informativo y no constituye ningún documento contractual. La promotora se reserva la facultad de modificar, por imperativo de las administraciones competentes y por las directrices de la dirección facultativa, las características, distribuciones y superficies mostradas en el plano.

